

VIVIENDA TIPO DUPLEX: 4 DORMITORIOS
FACHADA FRONTAL

ESCALA 1:50

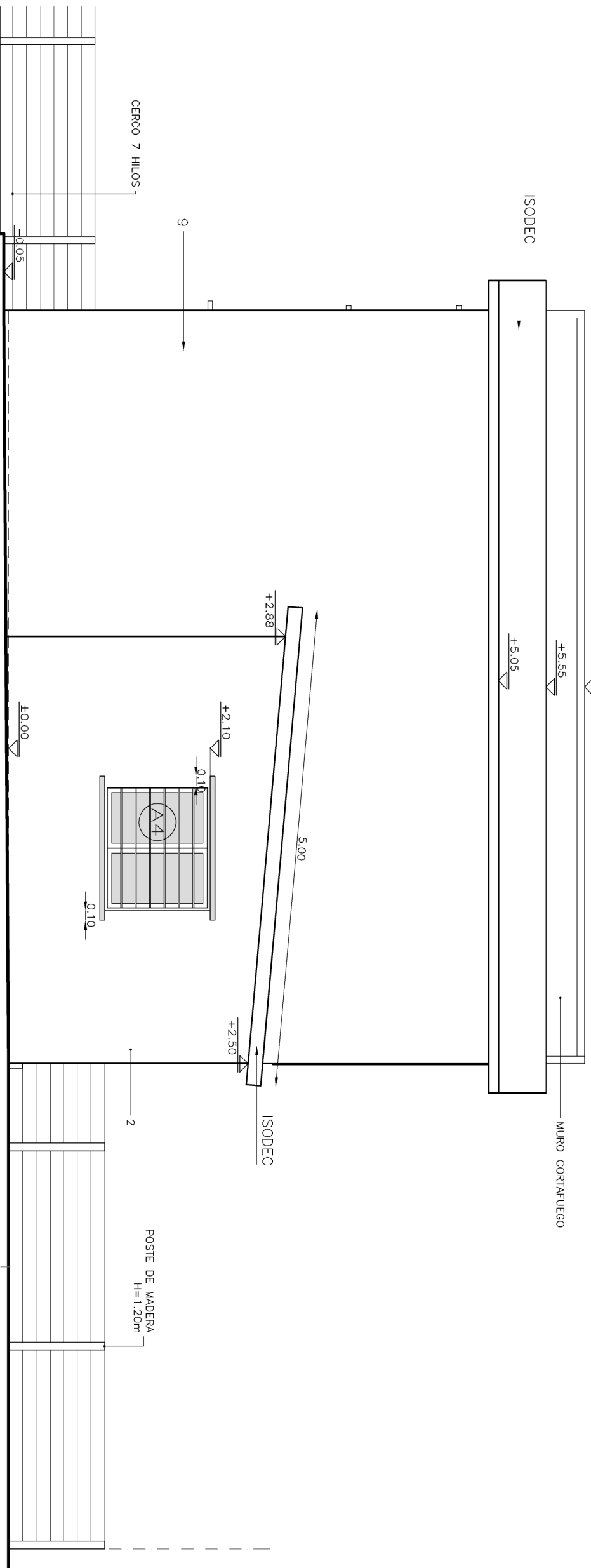

VIVIENDA TIPO DUPLEX: 4 DORMITORIOS
FACHADA LATERAL

ESCALA 1:50

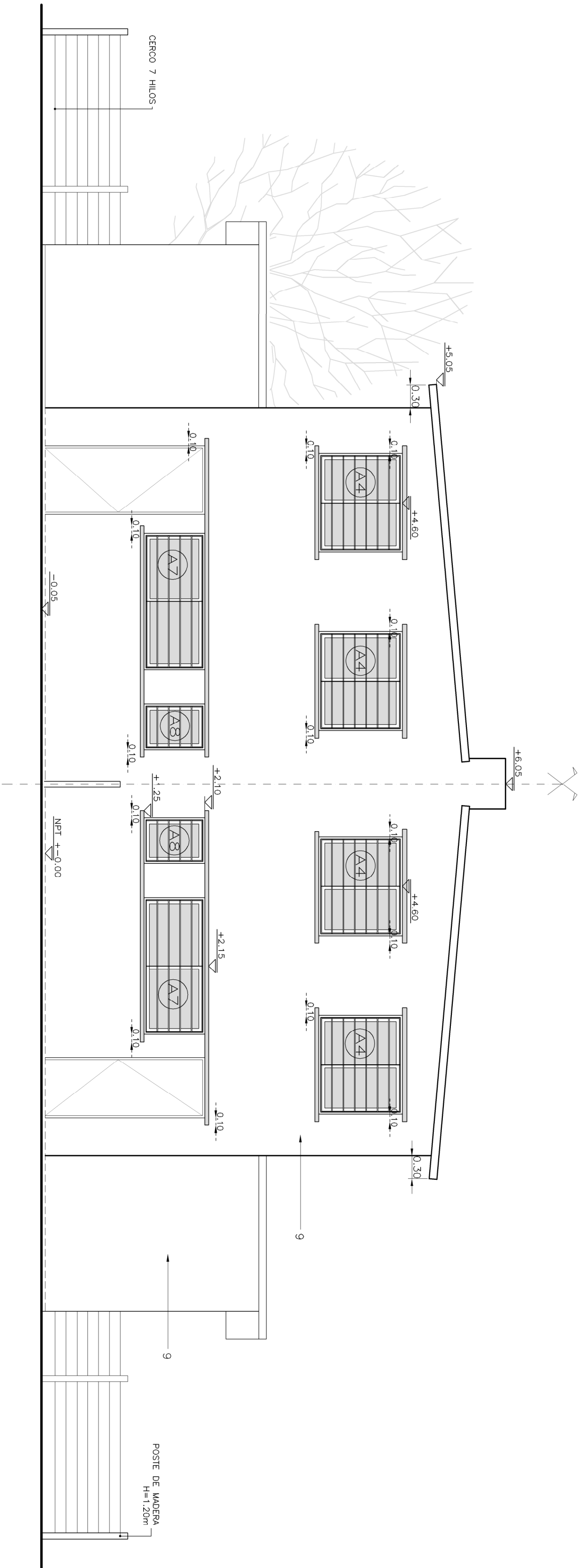

VIVIENDA TIPO DUPLEX: 4 DORMITORIOS
FACHADA POSTERIOR

ESCALA 1:50

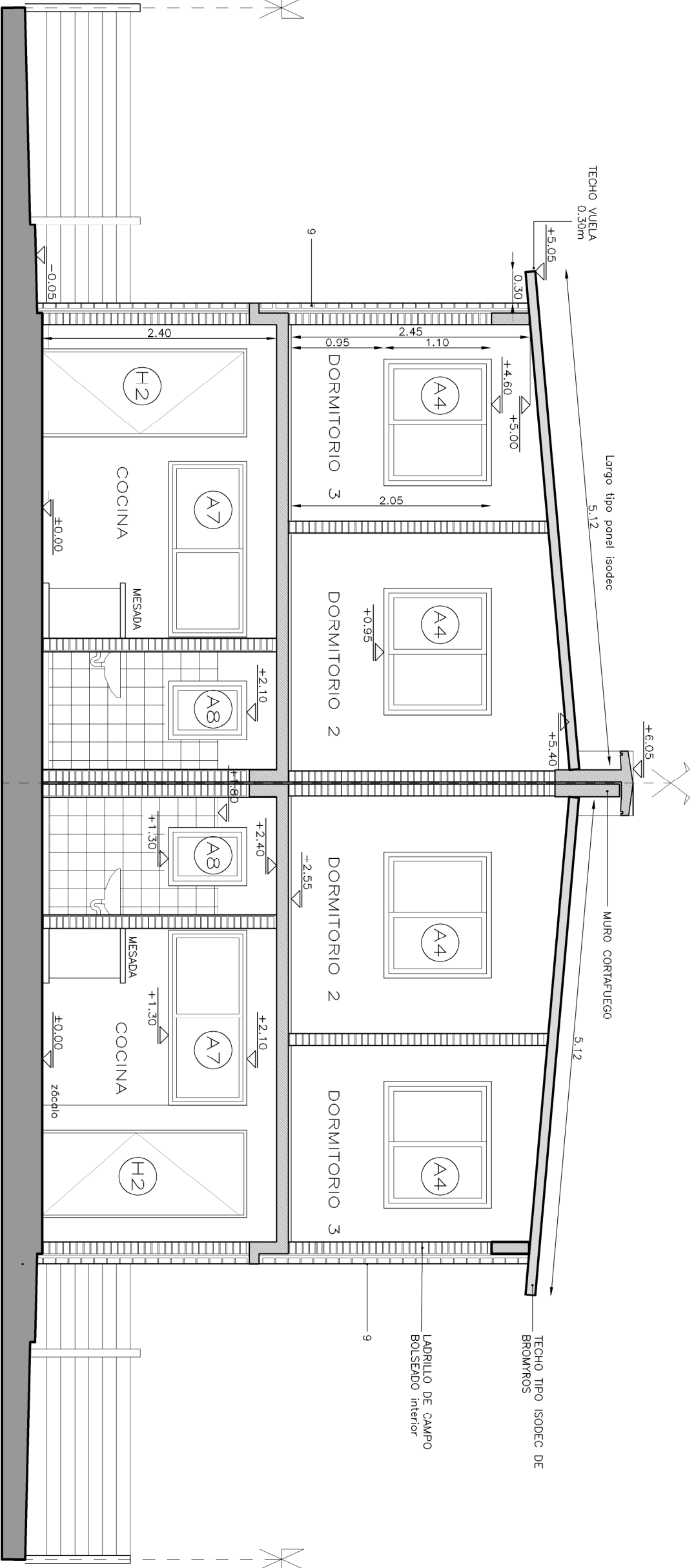

VIVIENDA TIPO DUPLEX: 4 DORM.
CORTE B-B

ESCALA 1:50

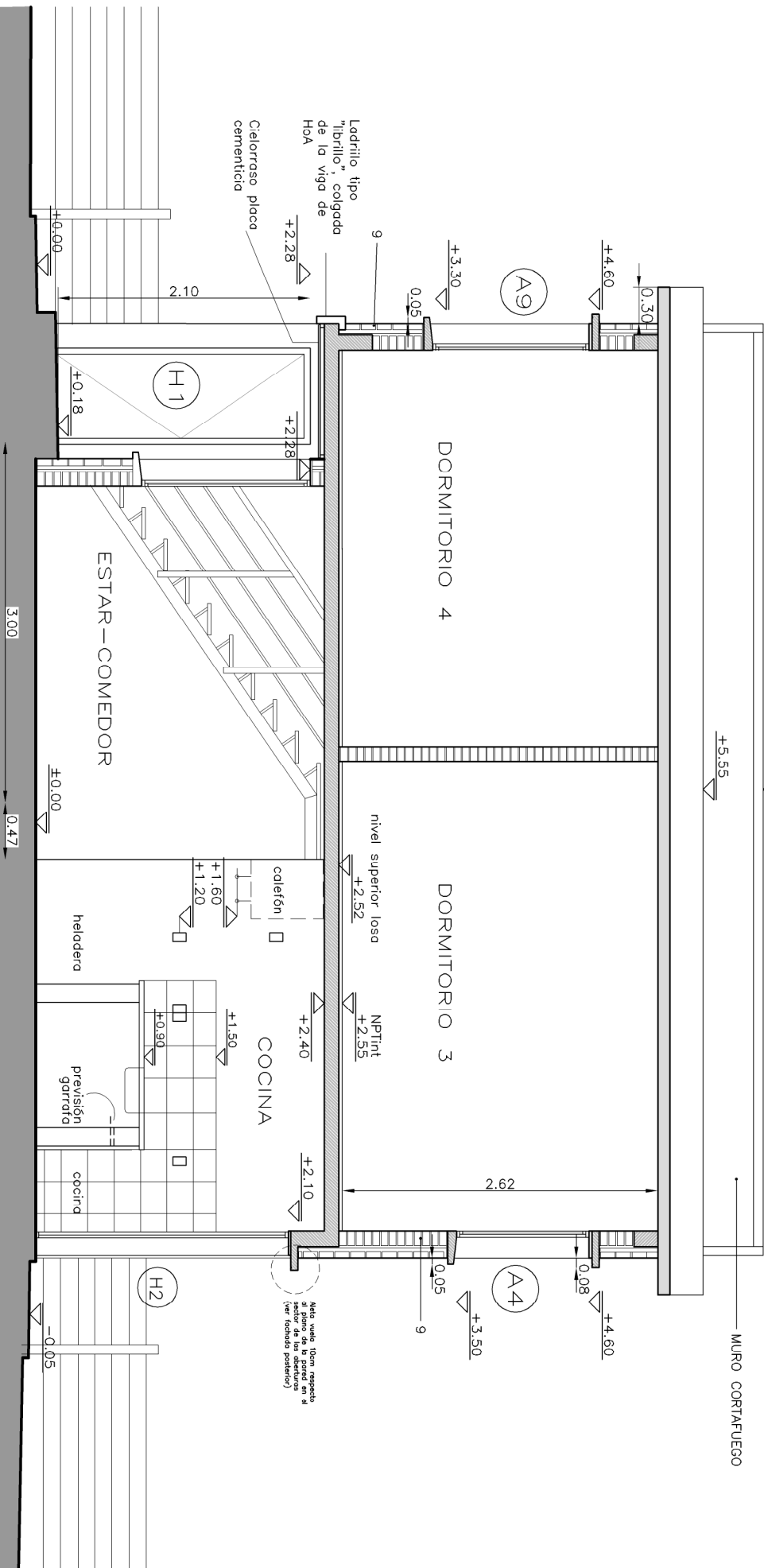

VIVIENDA TIPO DUPLEX: 4 DORMITORIOS
CORTE A-A

ESCALA 1:50

PLANILLA DE TERMINACIONES

- 1 - LANTERNA VISTO
2 - LANTERNA VISTO
3 - LANTERNA VISTO
4 - ZOCALOS AREA Y PORTALADO BROWNS
5 - ARENA Y PORTALADO CON INTERIOR EN SECTOR CERAMICA
6 - ARENA Y PORTALADO CON INTERIOR EN SECTOR CERAMICA
7 - PISO AREA Y PORTALADO CON CEMENTO ESPALVADO
8 - BANCOS CERAMICA
9 - LANTERNA VISTO JUNTA ENMASCADA
10 - PULCA CEMENTO

REFERENCIAS

ACABADOS

Para la obra de acabados, materiales, colores de las obras, se han considerado los siguientes: (ver el anexo de especificaciones de materiales)

MVOTMA **PMB** **Programa de Mejoramiento de Barrios**
Ministerio de Vivienda
Ordenamiento Territorial
Intendencia de Barrios
Intendencia de Barrios

VIVIENDAS TIPO DUPLEX APAREADAS
FACHADAS Y CORTES

Proyecto:	MEJORAMIENTO INTEGRAL AREA PRECARIA PANDO NORTE	Nº Plano:	W02-4-101
Ubicación:	Pando, Caraboneros	Fecha:	Julio 2013
Escala:	1:50	Revisión:	1/Sel 2013
Técnico:	Arq. LAURA C. BOZZO	Coordenador:	Ing. PAULA ROMAY
Firma:	Arq. ANDRÉS MENÉNDEZ	Firma:	
	Arq. ADRIANA CHAVARRÍA		